Europe: +49 / 7731 8399 0 | Email: info@standexmeder.com
USA: +1 / 508 295 0771 | Email: salesusa@standexmeder.com
Asia: +852 / 2955 1682 | Email: salesasia@standexmeder.com

Artikel Nr.:
9182000154
Artikel:
MK18-B-1500W

Dimensions mm[inch]
tolerances acc. to DIN ISO 2768-m
Toleranzen gem. DIN ISO 2768-m

Isometric
Scale 1:1
Maßstab 1:1

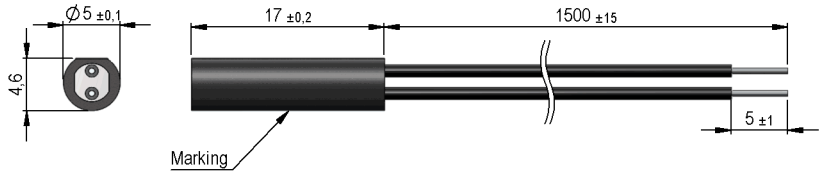

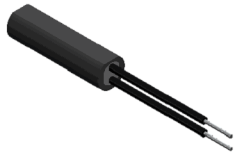

Housing

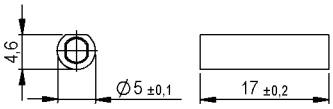

Cable
single wires LIYv/T 0,14 mm², black
Einzellitzen LIYv/T 0,14 mm², schwarz

Terminals/Connector
ends tinned
Enden verzinnt

Schematic

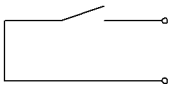

Marking
according to EN60062/factory code
gem. EN60062/Fertigungsstätte

Magnetische Eigenschaften	Bedingung	Min	Soll	Max	Einheit
Anzug	bei 20°C	26		48	AT
Prüfmittel		KMS-13			

Produktspezifische Daten	Bedingung	Min	Soll	Max	Einheit
Kontakt-Nr.		87			
Kontakt - Form		A - Schließer			
Schaltleistung	Kombinationen von Spannung und -Strom dürfen die max. Schaltleistung nicht übersteigen			10	W
Schaltspannung	DC oder Peak AC			180	V
Transportstrom	DC oder Peak AC			0,5	A
Schaltstrom	DC oder Peak AC			0,5	A
Sensorwiderstand	Gemessen mit 40% Übererregung			600	mOhm
Gehäusematerial		PBT glasfaserverstärkt			
Gehäusefarbe		schwarz			
Verguss-Masse		Polyurethan			

Umweltdaten	Bedingung	Min	Soll	Max	Einheit
Schock	1/2 Sinus, Dauer 11ms, in 3 Achsen			50	g
Vibration	von 10 - 2000 Hz			20	g
Arbeitstemperatur	Kabel nicht bewegt	-30		80	°C
Arbeitstemperatur	Kabel bewegt	-5		80	°C
Lagertemperatur		-30		80	°C
Reach / RoHS Konformität		ja			

Allgemeine Daten	Bedingung	Min	Soll	Max	Einheit
Montagehinweis		Ab 5m Kabellänge wird ein Vorwiderstand empfohlen.			